

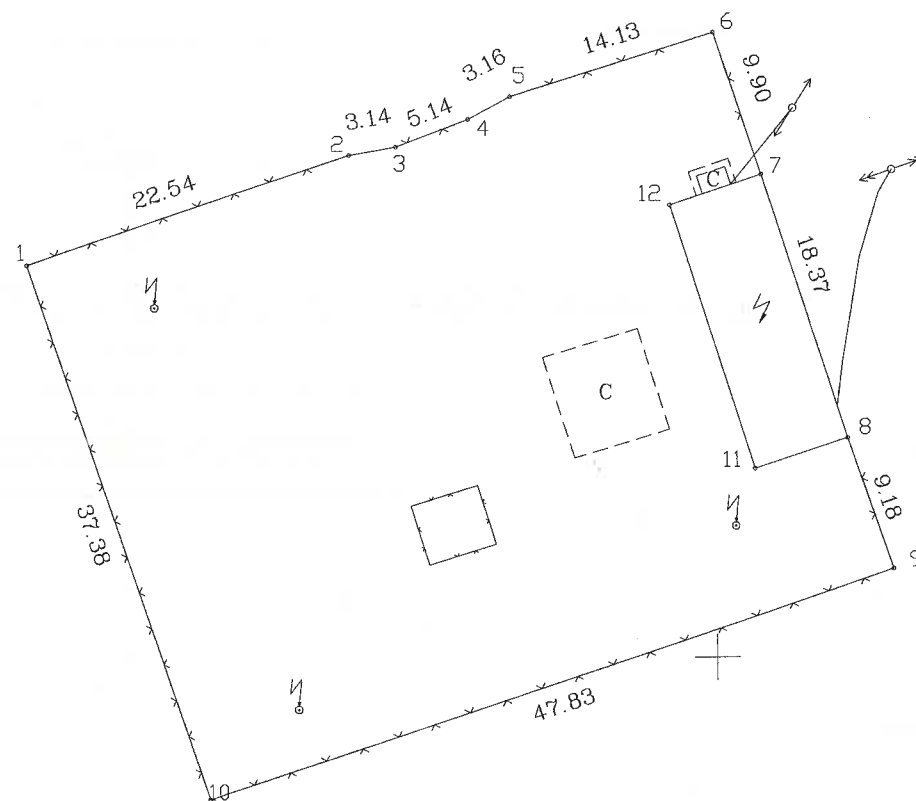

ŽEMĖS SKLYPO PLANAS M 1:500

Sklypo plotas 1791 m²

X=6133050
Y=358300



Kadastro vietovė:	Degučiai	Blokas	Sklypas
Skł. kad. Nr.	8 8 1 0 0 0 0 6		225

Gatvė, namo Nr.	
Kaimas (miestelis)	Degučiai
Seniūnija	Ž. Naumiesčio
Miestas (rajonas)	Šilutės
Apskritis	Klaipėdos

Gretimybė	Gretimo žemės sklypo kadastro Nr.	Pastabos
1-10-1		Asmeninio ūkio žemė

Naudojamas plotas							
Privati				Valstybinė			
atskirai	bendrai	atskirai	bendrai	atskirai	bendrai	atskirai	bendrai
ind.	m ²	ind.	m ²	ind.	m ²	ind.	m ²

Su paženklintomis vietovėje žemės sklypo ribomis, aprašytomis 2005 m. Sausio mėn. 31 d. žemės sklypo pažėnklinimo-parodymo akte, ir nustatytu plotu sutinku:

Žemės savininkas (naudotojas):
Akcinė Bendrovė "VST"
(vardas ir pavardė) (parašas) (data)

Klaipėdos apskrities viršininko administracijos
Žemės tvarkymo departamento
Patikrino: vyresn. geodezininkė Astrida Daukintienė
Suderino: vedėjas Artūras Juočas
(pareigos) (parašas) (vardas, pavardė) (data)

SUDERINTA
Elektros tinklo tarnybos Klaipėdos regiono
Elektrotechnikos skyriaus viršininkas
Gintautas Kuodis
2006 m. 03 mėn. 31 d.

ŽEMĖS SKLYPO RIBOS
PAŽYMĖTOS KADASTRO ŽEMELAPYJE
2003 03 11
VI Registrų centre Klaipėdos miestas
Inžinierė operatorė
Rita Jankauskaitė
(parašas) (vardas, pavardė)

UAB "Agrometra"
Licencijos Nr. 526-326, išduota 2003 m. kovo 10 d.

Pareigos	Parašas	Vardas ir pavardė	Data
Direktorius		Z. Jokubaitis	2006-01-31
Geodezininkas		A. Gudauskas	2006-01-31

Klaipėdos reg. Turto valdymo sk.
turto valdymo specialistė
Daiva Dobiliuskienė